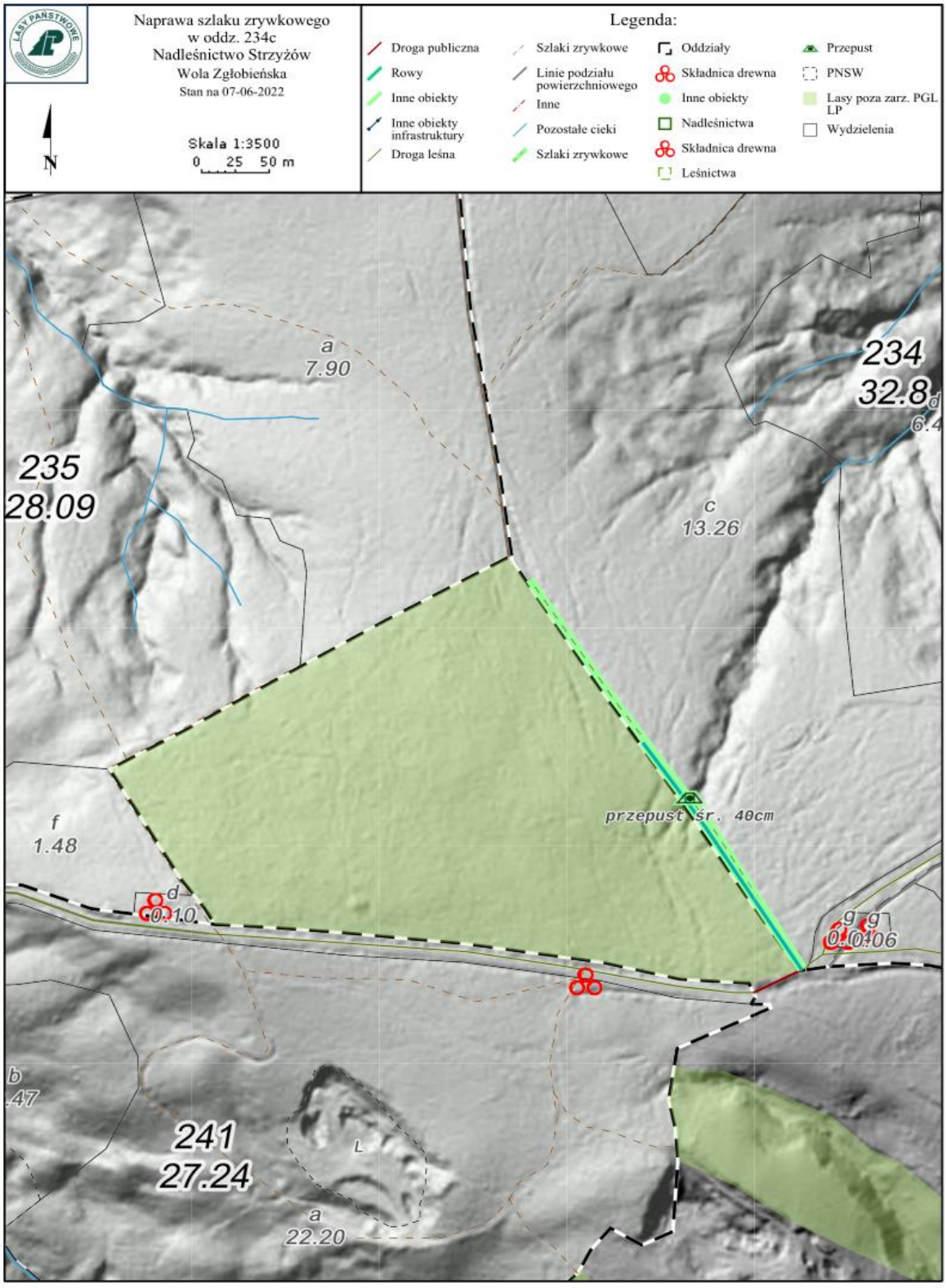
Naprawa szlaku zrywkowego
w oddz. 234c
Nadleśnictwo Strzyżów
Wola Zgłobieńska
Stan na 07-06-2022
Skala 1:3500
0 25 50 m
N
Legenda:
Droga publiczna
Rowy
Inne obiekty
Inne obiekty infrastruktury
Droga leśna
Szlaki zrywkowe
Linie podziału powierzchniowego
Inne
Pozostałe cieki
Szlaki zrywkowe
Oddziały
Składnica drewna
Inne obiekty
Nadleśnictwa
Składnica drewna
Leśnictwa
Przepust
PNSW
Lasy poza zarz. PGL LP
Wydzielenia
a
7.90
234
32.8
235
28.09
c
13.26
przepust śr. 40cm
f
1.48
d
0.10
g
0.06
241
27.24
a
22.20